

【多賀城市】工事による迂回路情

Tagajo City Detour route set up due to construction

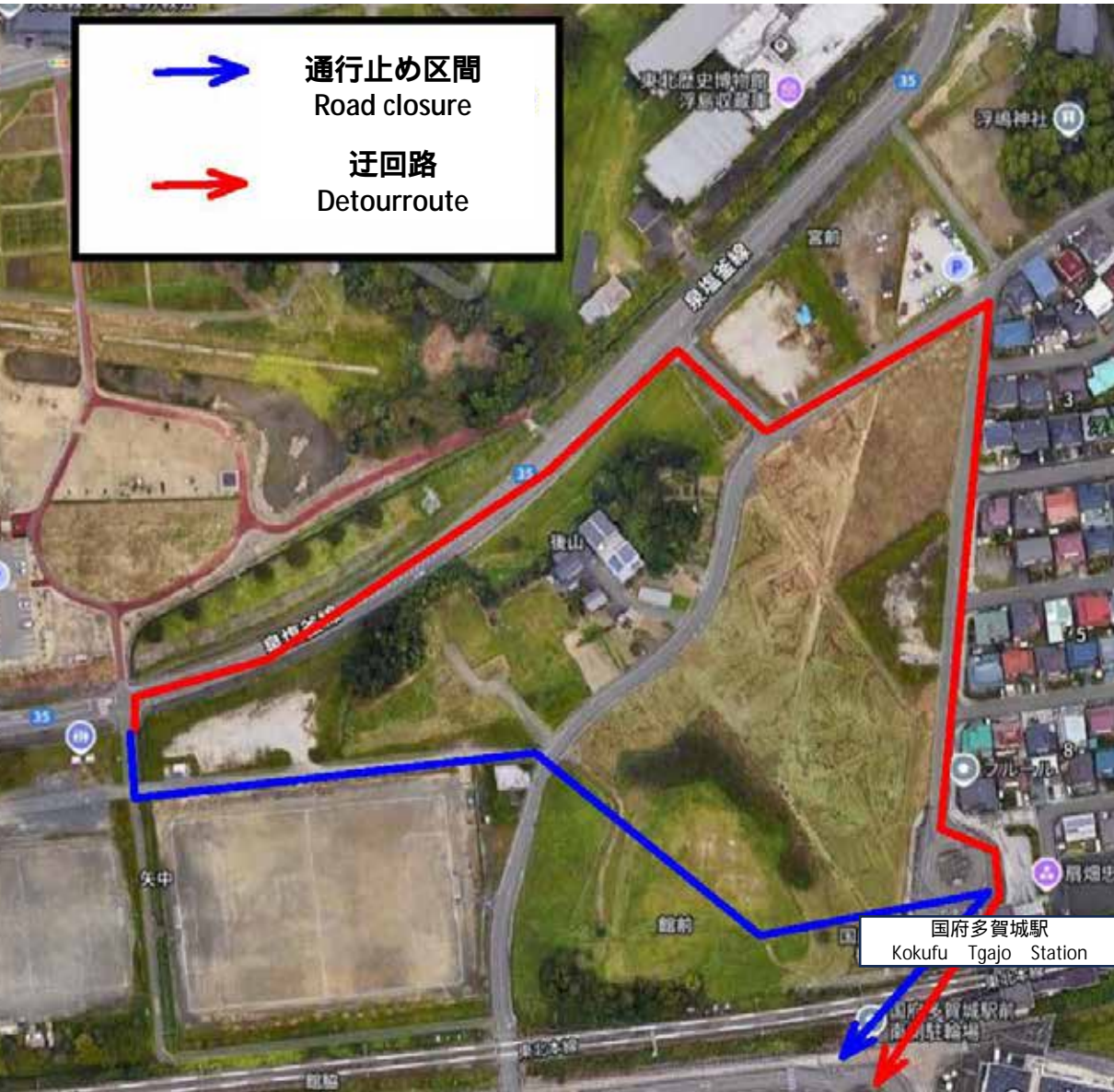

 通行止め区間
Road closure

 迂回路
Detourroute

多賀城市中央公園の改修工事に伴い該当区間において本ルートの通行ができません。
該当区間を歩かれる際は、迂回路の通行をお願いいたします。

Due to renovation work at Tagajo Central Park, north of Kokufu Tagajo Station, this route is closed to traffic.
Please use the detour route when walking this section.

- 1 該当マップ
環境省マップ：塩竈市（市街地）～多賀城市～仙台市
Hiking Map Book : 9 - 5
- 2 該当箇所
添付図の通り
- 3 期間
3月31日まで

- 1. Applicable maps
Ministry of the Environment Map:
Shiogama City (urban area) - Tagajo City - Sendai City
Hiking Map Book: 9-5
- 2. Location
As shown in the attached map
- 3. Period
Until March 31